NOWE PIEKARY Osiedle

www.nowepiekary.pl

Budynek Mieszkalny Wielorodzinny

ETAP I

LEGNICA,
UL. JANKOWSKIEGO/PILECKIEGO

POWIERZCHNIA UŻYTKOWA	**63,70 m²**
LICZBA POKOI	3
BALKON	4,87 m²

Ściany działowe możliwe do demontażu/ wyburzenia

Możliwość wydzielenia kuchni za pomocą ścian działowych

1. Wymiary pomieszczeń, lokalizację przyborów sanitarnych i inne podano na podstawie projektu budowlanego. W toku budowy mogą wystąpić różnice w stosunku do stanu wynikającego z projektu, wynikające ze specyfiki prac budowlanych.
2. Wymiary są obliczone w świetle murów w stanie wykończonym, przy uwzględnieniu tynków i okładzin o grubości 1,0 cm, na poziomie podłogi.
3. Powierzchnia użytkowa lokali oraz pomieszczeń określona jest na podstawie treści Polskiej Normy PN-ISO 9836:1997 z późniejszymi zmianami.

SOLTRA Sp. z o.o.
ul. K.B. Kominka 9
59-220 Legnica

(+48) 510 510 032
biuro@soltra.pl
www.soltra.pl

SOLTRA DEWELOPER

Mieszkanie B.8

PIERWSZE PIĘTRO

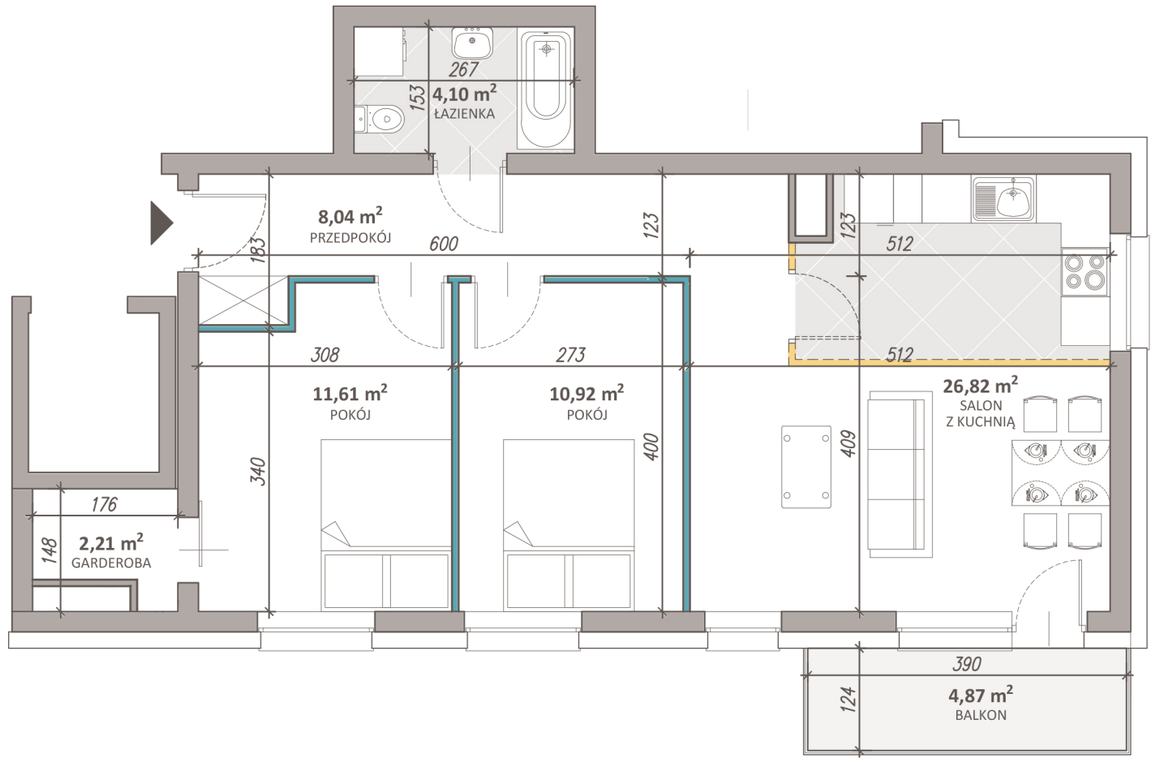

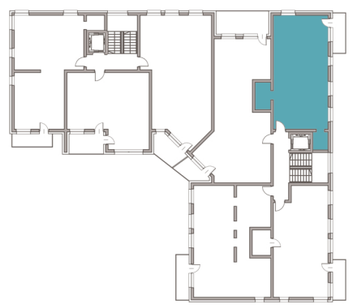

N

Aranżacja mieszkania przedstawiona na rysunku jest przykładowa.